

# Allonin sas

Ingeniería multidisciplinaria del Ecuador

COMPRA AQUÍ





# Agua de mar **Hypertonik DSW**

## INDICE

1. Que es el Agua de mar Hypertonik dsw
2. Porque se dice que el agua de mar tiene todos los elementos químicos ?
3. Porque el Agua de mar hace mal a quien no la toma ?
4. Porque no se necesita de medico para tomar agua de mar?
5. Como ingresan los minerales al Cuerpo Humano?
6. Aplicaciones del agua de mar?





# Agua de mar **Hypertonik DSW**



## Que es el Agua de mar?

- El Agua de mar es una solución química con más de 3.600 millones de años de formación, perfectamente compatible con el ser humano, es nuestra agua de fuente compuesta por más de 108 elementos químicos conocidos y muchos otros desconocidos.





# Agua de mar **Hypertonik DSW**



## Porque se dice que el agua de mar tiene todos los elementos químicos ?

- Desde que se crearon los océanos sus aguas superficiales se evaporan para formar nubes, parte de las cuales van hacia los continentes. La lluvia hace una especie de limpieza de desechos (piedras, ramas, troncos, animales muertos, heces). En las ciudades todos estos elementos químicos EQ son llevados a las alcantarillas, a los ríos y finalmente al mar.
- Por tanto, el mar es el recipiente final al cual llegan todos los EQ, los mismos que forman compuestos y sales con una velocidad inversamente proporcional a la cercanía a la playa.
- El agua de mar profundo DSW, se encuentra en equilibrio químico, lo cual significa que no cambiará sus propiedades químicas con el tiempo
- Si las lluvias han llevado, llevan y llevarán al mar todos los EQ existentes incluyendo los desechos, está claro que no existe elemento químico conocido que no haya sido llevado al mar en tantos millones de años.



[IR AL INDICE](#)



# Agua de mar **Hypertonik DSW**



## Porque el Agua de mar hace mal a quien no la toma ?

- Es claro para todos que cuando se originó el planeta tierra, este era una “bola de fuego” por tanto, no pudo haber existido ningún tipo de ser vivo.
- Conforme se fue enfriando en algún momento, se crearon los océanos, pasaron muchos millones de años más y múltiples fenómenos que desencadenaron en la creación de un ser unicelular y con este el inicio de la vida en la tierra.
- Millones de años después estamos aquí, millones de seres vivos, plantas, animales y humanos todos compuestos químicos pluricelulares, salidos del océano.
- Por tanto, es válido decir que todos los seres vivos de este planeta somos **SERES MARINOS**.
- Esta es la razón fundamental para que **EL AGUA DE MAR** genere muchos beneficios tanto para plantas, animales y seres humanos.





# Agua de mar **Hypertonik DSW**



Porque no se necesita de medico  
para tomar agua de mar?

- El agua de mar **NO ES MEDICAMENTO**, no se ha elaborado o fabricado en un laboratorio, por el contrario, es un producto 100% natural.
- Todo el sistema medico está preparado para recetar fármacos, no para recetar zanahorias, lechugas, papas, o agua de mar, que si la recomiendan galenos que consumen agua de mar en el mundo.
- El agua de mar **NO ES TAN SOLO "SAL (ClNa)"**, es un compuesto químico de muchísimas sales, básicas, acidas, oxisales, neutras, dobles, triples, etc. Todas en perfecta compatibilidad con los seres vivos.
- Se recomienda no ingerir más de 1 litro para limpieza de colon.



[IR AL INDICE](#)



# Agua de mar **Hypertonik DSW**



## Como ingresan los minerales al Cuerpo Humano?

Existen varias formas de Nutrir a nuestro cuerpo con HYPERTONIK DSW.

1. Ingesta directa oral
2. Gotas directo a los ojos
3. Lavados con spray en fosas nasales
4. Baños en tinas o exposiciones directas de nuestra piel con el mar.
5. Utilización en la gastronomía
6. Inyectables de agua de mar
  - SUEROS
  - INTRAMUSCULAR
  - INTRAVENOSA



[IR AL INDICE](#)



# Agua de mar **Hypertonik DSW**



## Aplicaciones del agua de mar?

[6.1 Sistema Digestivo](#)

[6.2 Sistema Urinario](#)

[6.3 Sistema Circulatorio](#)

[6.4 Sistema Pulmonar](#)

[6.5 Sistema Nervioso](#)

[6.6 Sistema Óseo](#)

[6.7 Adicciones](#)

[6.8 Preparaciones Marinas](#)



[IR AL INDICE](#)





# Agua de mar **Hypertonik DSW**



## ENFERMEDADES DEL SISTEMA DIGESTIVO

[Gastritis](#)

[Mal aliento](#)

[Reflujo o vomito](#)

[Estreñimiento](#)

[Gases intestinales](#)

[Úlceras gástricas](#)

[Regresar a Aplicaciones](#)



[IR AL INDICE](#)



# Agua de mar **Hypertonik DSW**



## Enfermedades sistema digestivo

### **Gastritis Aguda o Crónica**

No suspender tratamiento medico

Tomar una cuchara de agua Hypertonik dsw cada hora

Hidratar con agua potable

### **Gastritis**

Tomar la altura de 3 dedos en cualquier vaso de cristal de agua Hypertonik dsw 2 veces al día

Hidratar con agua potable

En caso de provocar diarrea, no ingerir alimentos tan solo hidratar con agua potable  
Se recomienda eliminar el consumo de lácteos y sus derivados

[+ Enfermedades digestivas](#)



# Agua de mar **Hypertonik DSW**



## Enfermedades sistema digestivo

### **Mal aliento**

Tomar la altura de 3 dedos en cualquier vaso de cristal de agua Hypertonik todos los días

Se puede mezclar con agua potable, jugos de frutas o aguas aromáticas

Se recomienda tomar agua Hypertonik pura

También se puede mantener durante 1 minuto el agua Hypertonik en la boca

Como si fuera un enjuague bucal

[+ Enfermedades digestivas](#)



# Agua de mar **Hypertonik DSW**



## Enfermedades sistema digestivo

### **Reflujo o vomito**

Primeros auxilios

Preparar una solución con  $\frac{1}{4}$  de vaso de agua Hypertonik dsw y  $\frac{3}{4}$  de agua potable, dar a tomar al gusto para hidratar.

Se debe empezar tomando muy poco y luego se puede ir aumentando la hidratación.

De continuar, llevar al medico

Se puede añadir una cucharada de azúcar a la solución anterior

Se recomienda eliminar el consumo de lácteos y sus derivados

[+ Enfermedades digestivas](#)



# Agua de mar **Hypertonik DSW**



## Enfermedades sistema digestivo

### **Estreñimiento**

Tomar un vaso de cristal lleno de agua de mar Hypertonik dsw

Se espera que vaya al baño dentro de una hora como máximo.

En caso de que se tenga el resultado esperado, se puede esperar 24 horas y repetir la ingesta.

Se debe tomar todo el vaso de una sola.

No ingerir nada

Hidratar con un suero marino

[+ Enfermedades digestivas](#)



# Agua de mar **Hypertonik DSW**



## Enfermedades sistema digestivo

### **Gases intestinales o Colitis**

Beber ceviche marino todos los días

En caso de Diarrea, seguir las recomendaciones para diarrea expuestas en este e-book, en la sección enfermedades del sistema digestivo

No pasa nada si las proporciones no son exactas, igual sirven  
Suspender la ingesta de lácteos o derivados

[+ Enfermedades digestivas](#)



# Agua de mar **Hypertonik DSW**



## Enfermedades sistema digestivo

### **Úlceras en el tubo gástrico**

Beber ceviche marino todos los días

En caso de Diarrea, seguir las recomendaciones para diarrea expuestas en este e-book, en la sección enfermedades del sistema digestivo

No pasa nada si las proporciones no son exactas, igual sirven  
Suspender la ingesta de lácteos o derivados

[+ Enfermedades digestivas](#)



# Agua de mar **Hypertonik DSW**



## ENFERMEDADES DEL SISTEMA URINARIO

Infecciones urinarias o Vaginales

Próstata

Cólicos Menstruales

Menopausia y Andropausia

Riñones

Regresar a Aplicaciones



[IR AL INDICE](#)





# Agua de mar **Hypertonik DSW**



## Enfermedades sistema Urinario

### **Infecciones urinarias o vaginales**

Beber ceviche marino todos los días

En caso de Diarrea, seguir las recomendaciones para diarrea expuestas en este e-book, en la sección enfermedades del sistema digestivo

No pasa nada si las proporciones no son exactas, igual sirven  
Suspender la ingesta de lácteos o derivados

[+ Enfermedades urinarias](#)



# Agua de mar **Hypertonik DSW**



## Enfermedades sistema Urinario

### **Próstata**

Beber ceviche marino todos los días

En caso de Diarrea, seguir las recomendaciones para diarrea expuestas en este e-book, en la sección enfermedades del sistema digestivo

No pasa nada si las proporciones no son exactas, igual sirven  
Suspender la ingesta de lácteos o derivados

[+ Enfermedades urinarias](#)



# Agua de mar **Hypertonik DSW**



## Enfermedades sistema Urinario

### **Problemas menstruales**

Beber ceviche marino todos los días

En caso de Diarrea, seguir las recomendaciones para diarrea expuestas en este e-book, en la sección enfermedades del sistema digestivo

No pasa nada si las proporciones no son exactas, igual sirven  
Suspender la ingesta de lácteos o derivados

[+ Enfermedades urinarias](#)



# Agua de mar **Hypertonik DSW**



## Enfermedades sistema Urinario

### **Menopausia y andropausia**

Beber ceviche marino todos los días

En caso de Diarrea, seguir las recomendaciones para diarrea expuestas en este e-book, en la sección enfermedades del sistema digestivo

No pasa nada si las proporciones no son exactas, igual sirven  
Suspender la ingesta de lácteos o derivados

[+ Enfermedades urinarias](#)



# Agua de mar **Hypertonik DSW**



## ENFERMEDADES DEL SISTEMA CIRCULATORIO

Varices

SIDA VIH

Herpes Oster

Leucemia

.

[Regresar a Aplicaciones](#)

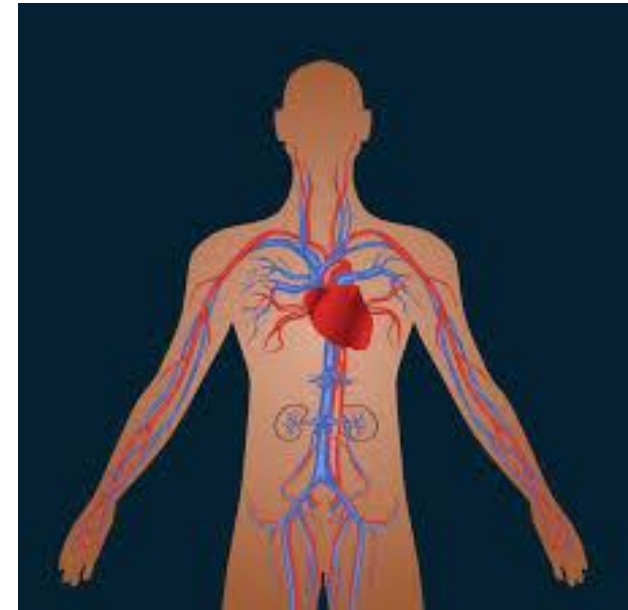

[IR AL INDICE](#)



# Agua de mar **Hypertonik DSW**



## Enfermedades sistema Circulatorio

### **Varices bebiendo Hypertonik dsw**

Beber ceviche marino todos los días

En caso de Diarrea, seguir las recomendaciones para diarrea expuestas en este e-book, en la sección enfermedades del sistema digestivo.

TIEMPO ESTIMADO 6 MESES

No pasa nada si las proporciones no son exactas, igual sirven  
Suspender la ingesta de lácteos o derivados



# Agua de mar **Hypertonik DSW**



## ENFERMEDADES DEL SISTEMA PULMONAR

[Gripe](#)

[Tos seca](#)

[Tuberculosis](#)

- 
- 

[Regresar a Aplicaciones](#)



[IR AL INDICE](#)



# Agua de mar **Hypertonik DSW**



## Enfermedades Sistema Pulmonar

### **Gripe**

Beber ceviche marino todos los días

En caso de Diarrea, seguir las recomendaciones para diarrea expuestas en este e-book, en la sección enfermedades del sistema digestivo.

No pasa nada si las proporciones no son exactas, igual sirven  
Suspender la ingesta de lácteos o derivados

[+ Enfermedades pulmonares](#)





# Agua de mar **Hypertonik DSW**



## Enfermedades Sistema Pulmonar

### **Tos seca - carraspera**

Beber una cuchara de ceviche marino cada 15 minutos durante 2 horas

En caso de Diarrea, seguir las recomendaciones para diarrea expuestas en este e-book, en la sección enfermedades del sistema digestivo.

No pasa nada si las proporciones no son exactas, igual sirven  
Suspender la ingesta de lácteos o derivados

[+ Enfermedades pulmonares](#)



# Agua de mar **Hypertonik DSW**



## Enfermedades Sistema Pulmonar

### **Tuberculosis**

Beber ceviche marino 2 veces al día

En caso de Diarrea, seguir las recomendaciones para diarrea expuestas en este e-book, en la sección enfermedades del sistema digestivo.

No pasa nada si las proporciones no son exactas, igual sirven  
Suspender la ingesta de lácteos o derivados

[+ Enfermedades pulmonares](#)



# Agua de mar **Hypertonik DSW**



## ENFERMEDADES DEL SISTEMA NERVIOSO

[Depresión](#)

[Ansiedad - angustia](#)

[Autismo](#)

[Epilepsia](#)

.

[Regresar a Aplicaciones](#)



[IR AL INDICE](#)



# Agua de mar **Hypertonik DSW**



## Enfermedades Sistema Nervioso

### **Depresión**

Beber ceviche marino 2 veces al día

En caso de Diarrea, seguir las recomendaciones para diarrea expuestas en este e-book, en la sección enfermedades del sistema digestivo.

No pasa nada si las proporciones no son exactas, igual sirven  
Suspender la ingesta de lácteos o derivados

[+ Enfermedades Nerviosas](#)



# Agua de mar **Hypertonik DSW**



## Enfermedades Sistema Nervioso

### **Ansiedad - angustia**

Beber ceviche marino 2 veces al día

En caso de Diarrea, seguir las recomendaciones para diarrea expuestas en este e-book, en la sección enfermedades del sistema digestivo.

No pasa nada si las proporciones no son exactas, igual sirven  
Suspender la ingesta de lácteos o derivados

[+ Enfermedades Nerviosas](#)



# Agua de mar **Hypertonik DSW**



## Enfermedades Sistema Nervioso

### **Autismo**

Beber ceviche marino 2 veces al día

En caso de Diarrea, seguir las recomendaciones para diarrea expuestas en este e-book, en la sección enfermedades del sistema digestivo.

No pasa nada si las proporciones no son exactas, igual sirven  
Suspender la ingesta de lácteos o derivados

[+ Enfermedades Nerviosas](#)



# Agua de mar **Hypertonik DSW**



## Enfermedades Sistema Nervioso

### **Epilepsia**

Beber ceviche marino 2 veces al día

En caso de Diarrea, seguir las recomendaciones para diarrea expuestas en este e-book, en la sección enfermedades del sistema digestivo.

No pasa nada si las proporciones no son exactas, igual sirven  
Suspender la ingesta de lácteos o derivados

[+ Enfermedades Nerviosas](#)



# Agua de mar **Hypertonik DSW**



## ENFERMEDADES DEL SISTEMA OSEO

Artritis - artrosis

Osteoporosis

- 
- 
- 

Regresar a Aplicaciones



[IR AL INDICE](#)





# Agua de mar **Hypertonik DSW**



## Enfermedades Sistema Óseo

### **Artritis - artrosis**

Beber ceviche marino todos los días

En caso de Diarrea, seguir las recomendaciones para diarrea expuestas en este e-book, en la sección enfermedades del sistema digestivo.

No pasa nada si las proporciones no son exactas, igual sirven  
Suspender la ingesta de lácteos o derivados

[+ Enfermedades Oseas](#)



# Agua de mar **Hypertonik DSW**



## Enfermedades Sistema Óseo

### **Osteoporosis**

Beber ceviche marino todos los días

En caso de Diarrea, seguir las recomendaciones para diarrea expuestas en este e-book, en la sección enfermedades del sistema digestivo.

No pasa nada si las proporciones no son exactas, igual sirven  
Suspender la ingesta de lácteos o derivados

[+ Enfermedades Oseas](#)



# Agua de mar **Hypertonik DSW**



## ADICCIONES

[Tabaquismo](#)

[Alcoholismo](#)

[Limpieza química](#)

[Drogadicción](#)

[Regresar a Aplicaciones](#)



[IR AL INDICE](#)



# Agua de mar **Hypertonik DSW**



## ADICCIONES

### **Tabaquismo**

Beber ceviche marino todos los días, 2 veces al día

En caso de Diarrea, seguir las recomendaciones para diarrea expuestas en este e-book, en la sección enfermedades del sistema digestivo.

Realizar actividades artísticas o artesanales

Realizar caminatas en las mañanas de 5 minutos e ir aumentando 2 minutos x cada 8 días

No pasa nada si las proporciones no son exactas, igual sirven  
Suspender la ingesta de lácteos o derivados

[+ adicciones](#)



# Agua de mar **Hypertonik DSW**



## ADICCIONES

### **Alcoholismo**

Beber ceviche marino todos los días, 2 veces al día

En caso de Diarrea, seguir las recomendaciones para diarrea expuestas en este e-book, en la sección enfermedades del sistema digestivo.

Realizar actividades artísticas o artesanales

Realizar caminatas de montaña

Terapia mi niño interior

Mirar videos de superación personal

No pasa nada si las proporciones no son exactas, igual sirven  
Suspender la ingesta de lácteos o derivados

[+ adicciones](#)



# Agua de mar **Hypertonik DSW**



## ADICCIONES

### **Limpieza Química**

Beber ceviche marino todos los días, 2 veces al día

En caso de Diarrea, seguir las recomendaciones para diarrea expuestas en este e-book, en la sección enfermedades del sistema digestivo.

### Hidratarse con Energizante Marino

No pasa nada si las proporciones no son exactas, igual sirven  
Suspender la ingesta de lácteos o derivados

[+ adicciones](#)



# Agua de mar **Hypertonik DSW**



## ADICCIONES

### **Drogadicción**

Beber ceviche marino todos los días, 3 veces al día

En caso de Diarrea, seguir las recomendaciones para diarrea expuestas en este e-book, en la sección enfermedades del sistema digestivo.

- Realizar actividades artísticas o artesanales
- Realizar actividades laborales
- Realizar caminatas en montañas o en la playa
- Terapias de autoestima y superación personal
- Cursos técnicos

No pasa nada si las proporciones no son exactas, igual sirven  
Suspender la ingesta de lácteos o derivados

[+ adicciones](#)



# Agua de mar **Hypertonik DSW**



## PREPARACIONES MARINAS

[Suero Oral Marino](#)

[Ceviche Marino](#)

[Energizante Marino](#)

.

.

[Regresar a Aplicaciones](#)



[IR AL INDICE](#)





# Agua de mar **Hypertonik DSW**



## Como preparar

### **Suero oral marino**

Ingredientes:

Altura de 3 dedos en cualquier vaso de cristal de agua de mar Hypertonik dsw

$\frac{3}{4}$  partes del vaso de agua potable hervida y enfriada

Una o 2 cucharadas de azúcar, panela o miel

Mezclar todo y beber al inicio en pequeñas cantidades o sorbos

No pasa nada si las proporciones no son exactas, igual sirven  
Suspender la ingesta de lácteos o derivados

[+ Bebidas Marinas](#)



# Agua de mar **Hypertonik DSW**



## Como preparar

### **Ceviche Marino**

#### Ingredientes

Un Vaso de cristal con la altura de 3 dedos de agua Hypertonik dsw

Gotas de limón al gusto

No pasa nada si las proporciones no son exactas, igual sirven  
Suspender la ingesta de lácteos o derivados

[+ Bebidas Marinas](#)



# Agua de mar **Hypertonik DSW**



## Como preparar

### **Energizante Marino**

#### Ingredientes

¼ de litro de agua de mar Hypertonik dsw

¾ de litro de jugo de frutas o aguas aromáticas

Miel de abeja o cualquier otro endulzante

Mezclar en una jarra grande todos los ingredientes, mecer hasta obtener un color uniforme, poner en un recipiente o envase para llevar y beber al gusto.

No pasa nada si las proporciones no son exactas, igual sirven

Suspender la ingesta de lácteos o derivados

Añadir gotas de limón al gusto

[+ Bebidas Marinas](#)

Agua de mar  
**Hypertonik DSW**

- [www.Hypertonik.com](http://www.Hypertonik.com)